

1 PLANTA BAIXA  
ESCALA 1/20

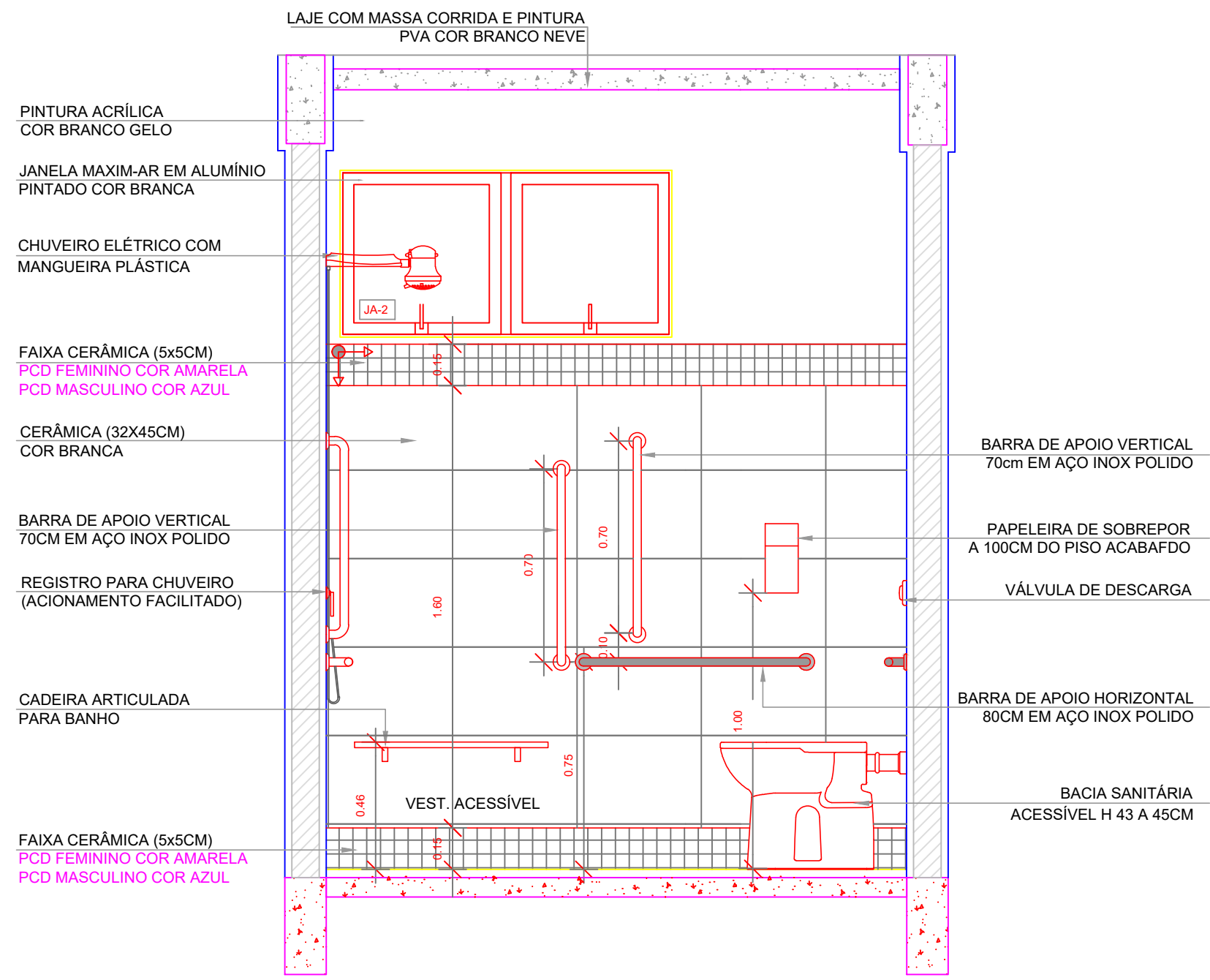

2 VISTA1  
ESCALA 1/20

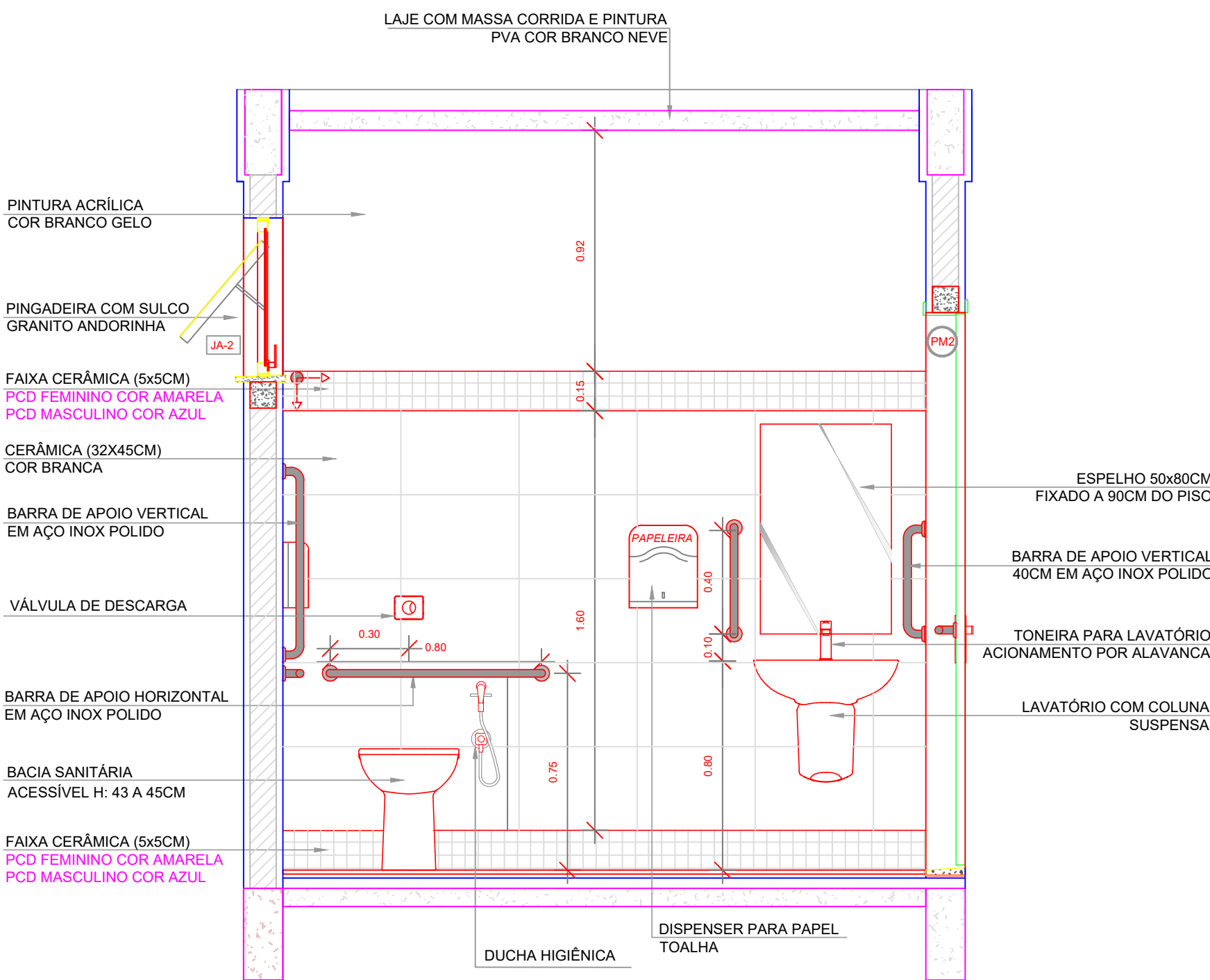

3 VISTA 2  
ESCALA 1/20

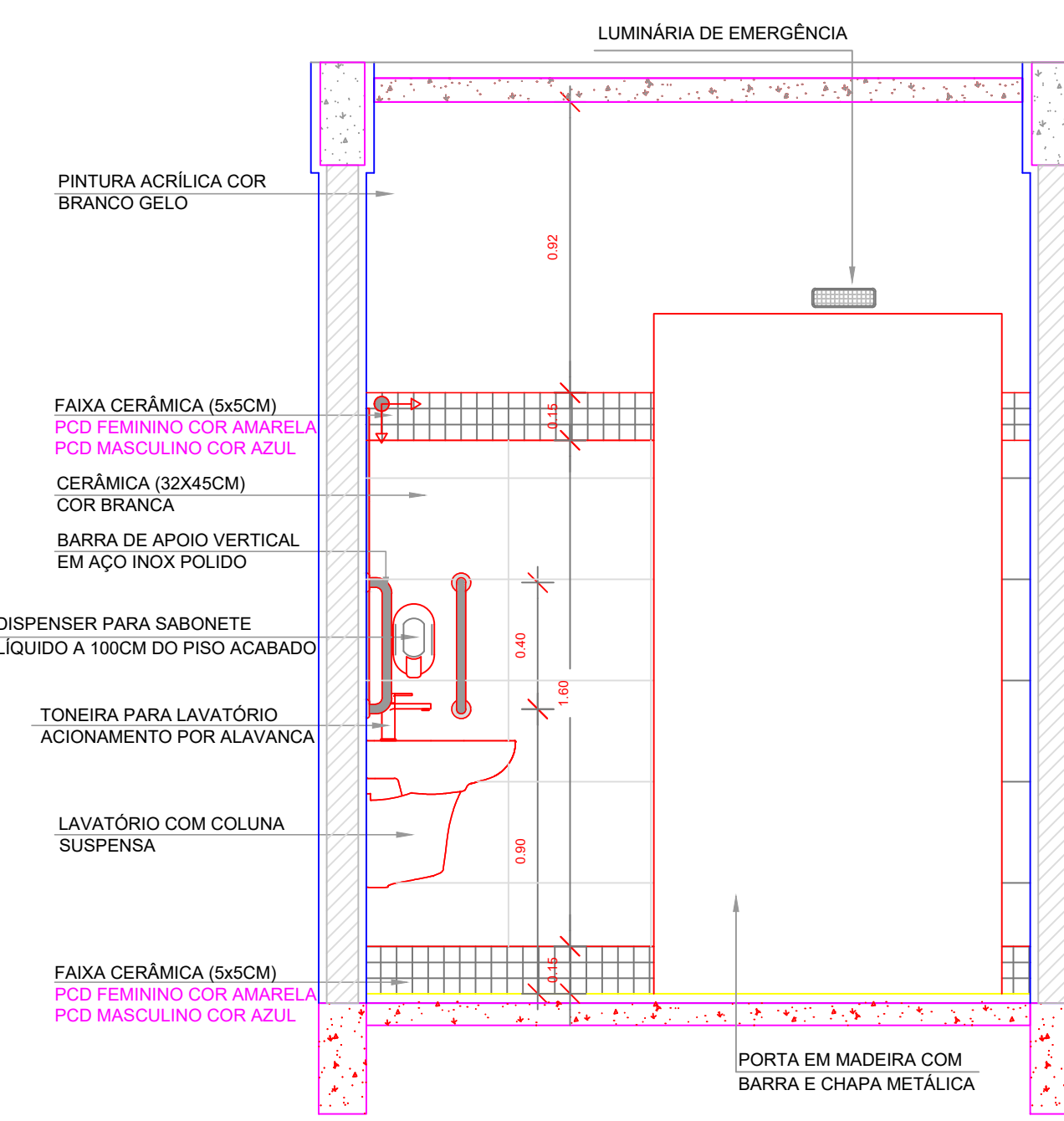

4 VISTA 3  
ESCALA 1/20

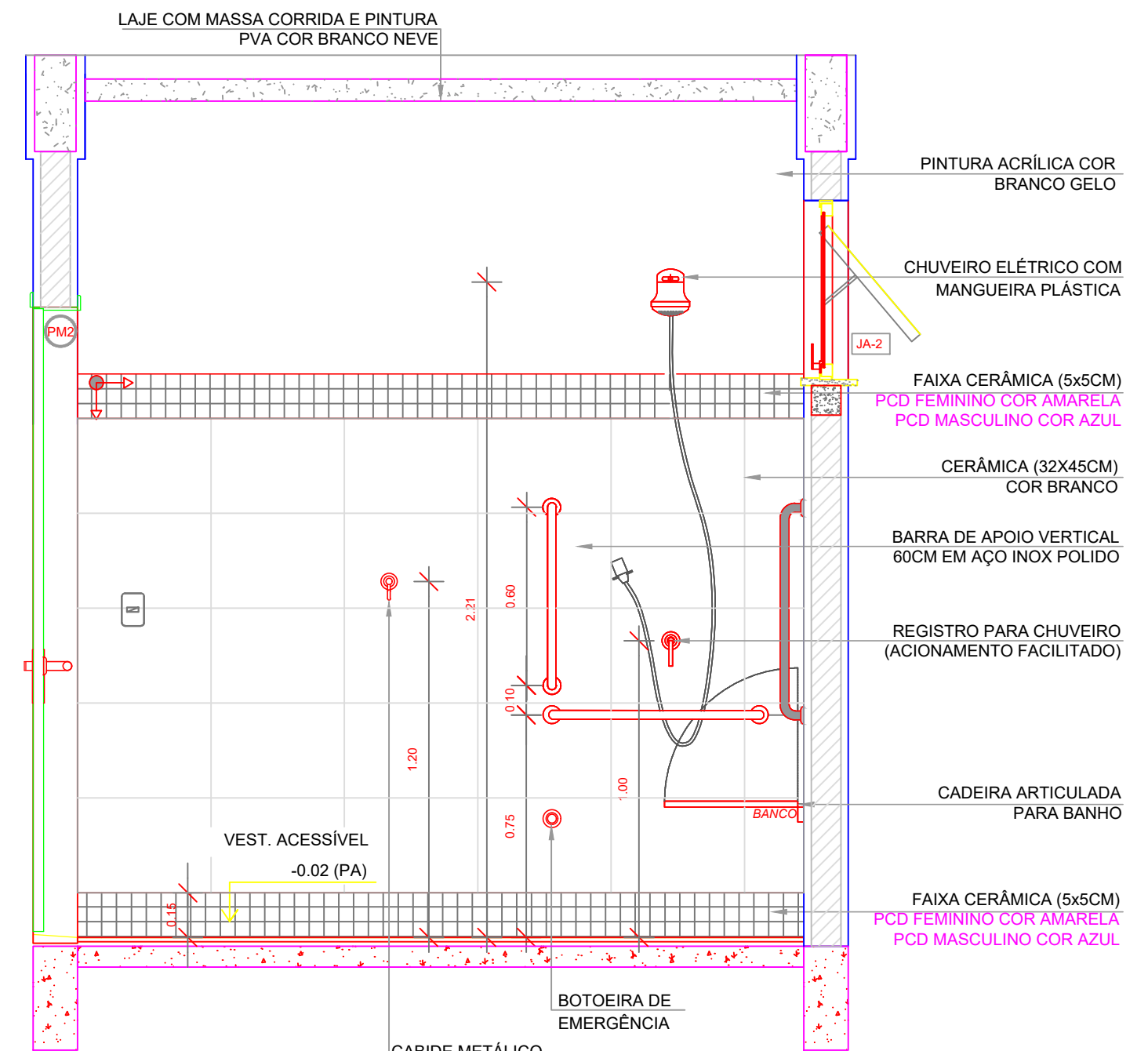

5 VISTA 4  
ESCALA 1/20

ESPECIFICAÇÕES	
<b>PISO</b> 2 - CERÂMICA 45x45 cm, PEI 5, COR BRANCO GELO, ANTIDERRAPANTE	<b>TETO</b> 1 - LAJE DE CONCRETO COM MASSA CORRIDA E PINTURA PVA COR BRANCO NEVE
<b>PAREDE</b> VESTIÁRIOS FEMININO VESTIÁRIOS MASCULINO	<b>ESQUADRIAS**</b> ○ PORTAS DE ALUMÍNIO NATURAL ○ PORTAS EM MADEIRA COM PINTURA □ JANELAS DE ALUMÍNIO NATURAL

LEGENDA ESPECIFICAÇÃO DE PISO		
INTERIORS	DESCRIPTION	AREA
□ CERÂMICA 45x45cm, PEI 5, COR BRANCO GELO, ANTIDERRAPANTE	5,14m²	
OBSERVAÇÕES: ** VER DETALHES ESPECÍFICOS		
PEITORIS E SOLEIRAS		
DESCRIPTION	AREA	
PEITORIL EM GRANITO CINZA ANDORINHA 18cm	1,20 ml	
SOLEIRA INCLINADA GRAN. CINZA ANDORINHA 15cm	0,92 ml	

**NOTAS**

A QUADRA COBERTA FECHADA DISPÕE DE DOIS VESTIÁRIOS PCD DE AMBOS OS GÊNEROS. O DETALHAMENTO QUE SEGUIR NESTA PRANCHA É ESPECÍFICO AO VESTIÁRIO MASCULINO, SENDO QUE O VESTIÁRIO FEMININO É UM ESPELHAMENTO DESTA. DIFERENCIANDO APENAS NAS CORES DOS REVESTIMENTOS INDICADOS NO QUADRO DE LEGENDA.

- MEDIDAS E NÍVEIS EM METROS;  
- VERIFICAR POSIÇÃO EXATA DOS PILARES NO PROJETO ESTRUTURAL;  
- VERIFICAR DETALHES CONSTRUTIVOS PERTINENTES NAS PRANCHAS DE DETALHAMENTO;  
- EM CASO DE CONFLITO DE INFORMAÇÕES ENTRE O PROJETO GRÁFICO E O MEMORIAL DESCRITIVO, PREVALECE A INFORMAÇÃO CONTIDA NOS DESENHOS;  
- ALTERAÇÕES NESTE PROJETO SOMENTE COM AUTORIZAÇÃO EXPRESSA DO FINE

**REFERÊNCIAS:**

- PLANILHA DE QUANTITATIVOS-  
- MEMORIAL DESCRITIVO E ESPECIFICAÇÕES TÉCNICAS

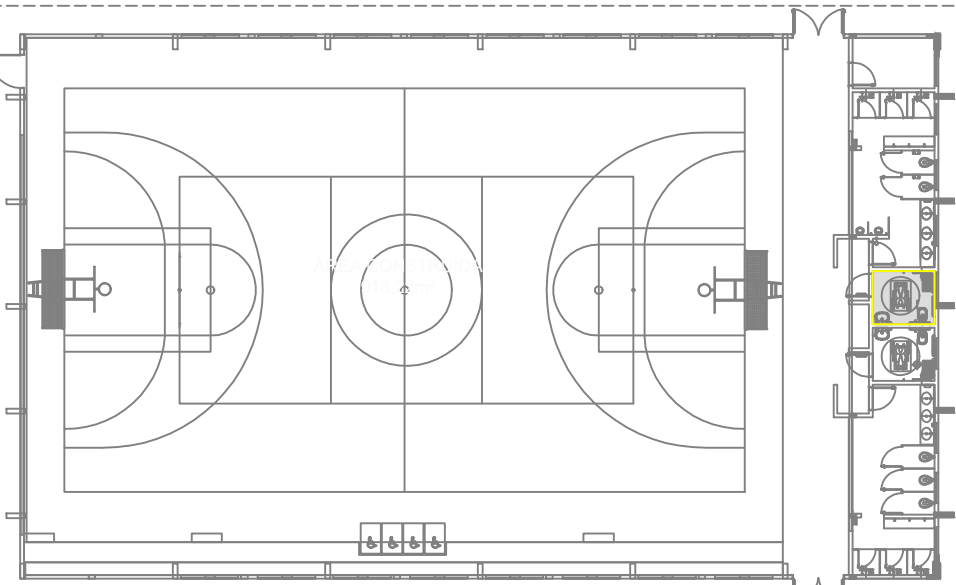

CROQUI DE REFERÊNCIA

Visto da Prefeitura Municipal

**10**<sup>15</sup>

### Projeto Arquitetônico

OBRA: QUADRA COBERTA COM VESTIÁRIO	ENDEREÇO: BAIRRO SÃO JOÃO	ÁREA: 918,22 m²
PROPRIETÁRIO: PREFEITURA MUN. DE GEN. CARNEIRO - PR	LOCAL: GENERAL CARNEIRO - PR	TÍTULO: AMPLIAÇÃO DETALHAMENTO VESTIÁRIO - PCD
Avenida Pres. Getúlio Vargas, 601 - Centro CEP 84660-000 General Carneiro - Paraná Fone/Fax (0**42) 3552 - 1441 CNPJ: 75.687.681/0001-07 E-mail: pref.eng@hotmail.com	DATA: 23.01.2024 ESCALA: 1/20 DESENHO: PABLO CASANOVA Fone: (0**42) 8813 - 7325	RESP. TÉCNICO: MARCELA DOS SANTOS GUIMARÃES Eng. Civil - CREA PR 167294/D

PREFEITURA MUNICIPAL DE GENERAL CARNEIRO - ESTADO DO PARANÁ